'13년 공공부문 기술이전 전담조직(TLO) 공동워크숍

정부의 표준특허 지원 전략과 최신 동향

2013. 9. 4

특허청 한국특허정보원 특허정보진흥센터

'13년 공공부문 기술이전 전담조직(TLO) 공동워크숍

목차

Ⅰ 들어가면서

Ⅱ 정부의 표준특허 지원전략

Ⅲ 정부 표준특허 지원 주요 사업내용

Ⅳ 표준 특허 창출 지원 사례

I 들어가면서

들어가면서

배경 IT 융합시대 본격화 → 호환성을 규정하는 표준이슈 부각

표준기술을 권리화한 **표준특허가 특허분쟁의 核으로 등장**

년도	사례	관련제품	관련표준	비용	비고
2009	삼성전자⇔인터디지털	휴대폰	2G, 3G 통신표준	4억불	합의
	하이닉스⇔램버스	반도체	SDRAM 반도체표준	3.9억불	하이닉스 勝(11.5)
2010	삼성전자⇔램버스	반도체	SDRAM 반도체표준	9억불	합의
	소니⇔LG전자	PS3, 디지털TV	블루레이, WCDMA VSB 표준	-	크로스 라이센싱(11.8)
2011	시스벨⇒국내 RFID기업	RFID 태그	UHF RFID 표준	-	경고장
	삼성전자⇔애플	스마트폰	HSPA, WCDMA 통신표준	-	소송 중

국내현황 세계적 수준의 R&D투자, 국제표준화 활동, 국제특허 출원 등에도 불구

상호 연계전략 부재로 **우리나라 국제표준특허는 4.4%에 불과**

R&D 투자	국제표준안 제안	국제 특허출원	표준특허 확보
'10년 GDP 대비 3.74% (OECD국가 중 3위)	'10년 전체 제안 건 중 한국 제안 11% (ISO, IEC, ITU 기준)	'11년 전체 PCT 출원 중 5.73% (세계 5위)	'12년 12월까지 신고된 표준특허 4.4% (ISO, IEC, ITU 기준)

표준특허 현황

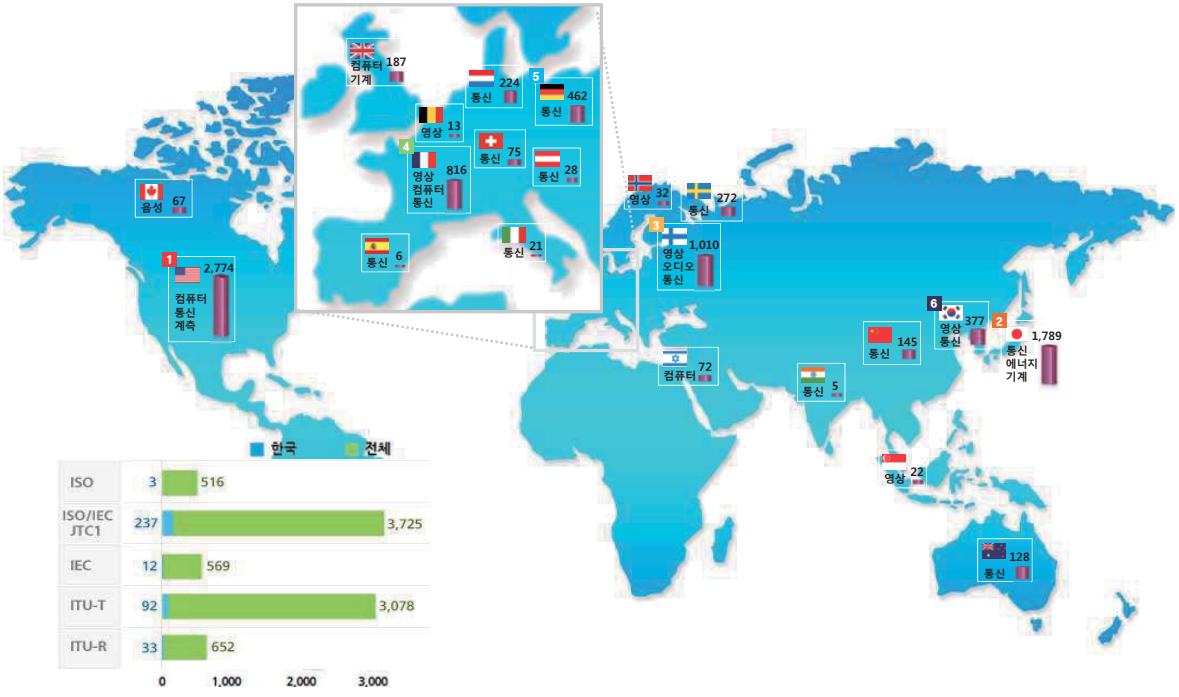

표준특허란

표준화기구(ISO, IEC, ITU 등)의 지재권 정책* 제정에 따라 '96년에 처음 등장
Essential Patent or Standard Essential Patent로 표현
***표준화 기구는 표준 제정 時, 표준화 회의 참여자에게 제안한 표준안이 채택 될 경우, 관련 필수특허를 공개선언하도록 의무화**

표준특허 정의

- 표준으로 정해진 기술을 구현하기 위해 **반드시 실시해야 하는 특허**
  - 해당 특허를 침해하지 않고서는 표준에 부합하는 장비나 시스템 등을 제조 또는 판매하는 것이 불가능한 특허(**표준문서의 기술내용이 특허권을 침해**)
  - 따라서, 표준특허는 표준규격과 부합하기만 하면 표준제정 前後시점에 상관없이 언제나 발생할 수 있음

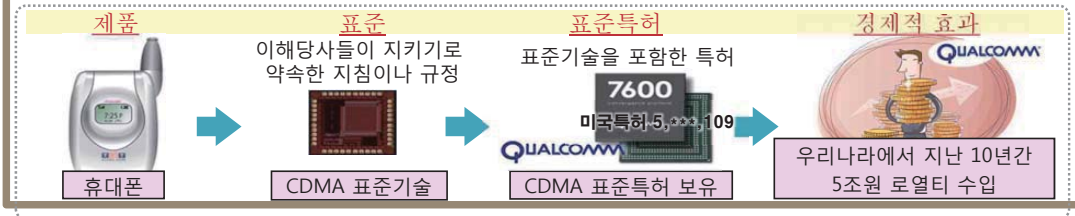

표준특허란

기술간 상호 호환성을 규정하여 **시장지배력이 높은 표준**(공공재)과
기술에 대한 **독점적 권리인 특허**(사유재)의 특성을
모두 갖춘 **표준에 반영된 고부가가치 특허**

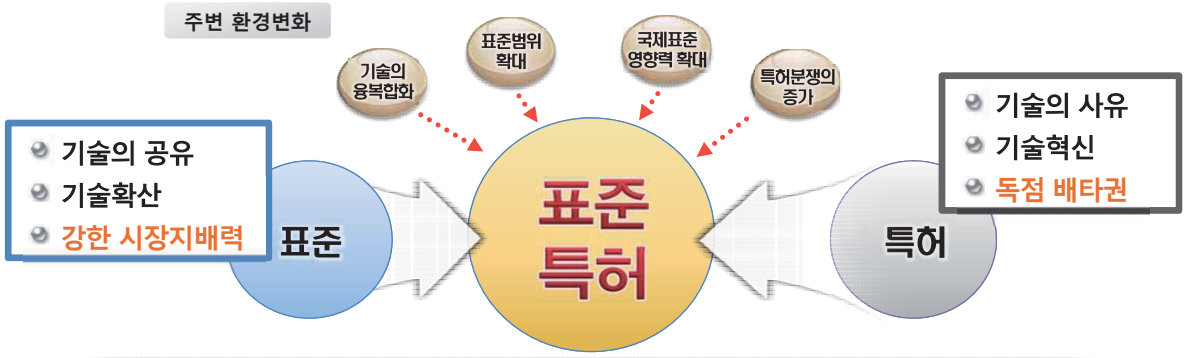

- **WTO/TBT**에 따른 국제표준의 영향력 확대로 표준특허 중요성 증대
  - ➔ WTO 가입국에게 국제표준을 국내표준이나 기술기준의 기초로 사용할 의무부여('95)

표준특허 보유 현황

표준특허센터 2012. 12 기준

기업/기관명	ISO	ISO/IEC JTC1	IEC	ITU-T	ITU-R	IEEE	ETSI	계
삼성전자		71		14	2	10	1,686	**1,783**
LG전자		11		23	1	12	1,438	**1,485**
ETRI		73		42	23	25	98	**261**
팬택							51	**51**
휴맥스		26						**26**
현대전자산업		19				3		**22**
LG반도체		21						**21**
SK텔레콤				4	3		7	**14**
LS산전			11					**11**
연세대학교				8	3			**11**
광주과학기술원		6						**6**
건국대학교		6						**6**
전자부품연구원		4						**4**
파크시스템즈	3							**3**
광운대학교				1				**1**
삼성SDI			1					**1**
LG유플러스					1			**1**
오소트론						1		**1**
총계	3	237	12	92	33	51	3,280	**3,708**

Ⅱ

정부의 표준특허 지원전략

정부 표준특허 정책 추진경과

- IT R&D를 통한 포괄적 기술획득을 위한 기술개발-표준화-지재권 연계방안 마련(정통부, '06)
- '표준특허의 전략적 창출지원' 종합계획 수립(특허청, '08. 12)
- IT 분야의 시장선도를 위한 표준특허의 전략적 창출지원사업을 포함한 '지식재산권 중심의 기술획득전략 추진 계획' 국과위 의결(특허청, '09. 4, VIP보고)
- 녹색성장 국가전략 및 5개년 계획에 표준특허 획득 추진사업 포함(' 09. 7, 녹색성장위원회)
- 특허청 내에 표준특허 정책을 총괄할 표준특허전담팀 창설('09. 10)
- 한국특허정보원 내에 산학연 표준특허 창출을 지원할 표준특허센터 설립('09. 11)
- 지식재산기본법 제정('11. 4), 제30조 지식재산의 국제표준화

정부 표준특허 지원 배경

국가R&D 투자

국가R&D 투자규모 GDP대비 4.03%로 세계 2위권, 그 중 대학 정부출연연 정부R&D 투자 63.8% 이상 지원

- 대학 출연연에 대한 집중 투자, 표준특허 비중은 ETRI를 제외하면 미흡한 수준
  ⇒ 대학, 출연연 표준특허 전략 및 전문가 부족

표준특허 창출요소

표준특허 창출을 위해서는 R&D, 특허, 표준화 등 3자의 유기적 협력관계 중요

- 표준특허 다보유 기업, R&D-특허-표준 전문가를 내부화하여 전략적으로 추진 중임
- 삼성, LG, ETRI 등 일부 대기업을 제외하면 R&D, 특허, 표준 전문가의 내부화는 현실상 불가능(예산, 전문인력 부족)

R&D, 특허, 표준 전문가 내부화를 위한 중장기적 정부 지원 필요

정부 표준특허 지원 배경

국내 정책 현황

'06년 이후 표준화 및 표준특허의 중요성을 인식하여 표준특허 확보 전략 수립 노력

- (특허청) R&D-표준화 전주기에 걸친 표준특허 창출지원 및 인프라 구축 등을 통해 국가 주요기술 분야의 글로벌 경쟁력 강화 지원 ⇒ 표준특허 창출을 위한 특허청-R&D부처 간 예산 등 업무협의 필요
- (산업부-기술표준원) 표준 코디네이터사업 등을 통해 기존 특허기술과 표준화 연계방안을 고려, 신기술인증 제품 등에서 특허기술을 발굴하여 국제표준화 추진 ⇒ 표준특허 전문성을 가진 특허청과의 업무협의 필요
- (미래부) 국내 핵심원천기술을 국제표준에 반영하여 국제표준의 선도 및 세계시장을 선점하고자 전략적 기술표준 추진 ⇒ 특허 보다는 표준에 목적을 두어 표준특허 창출 목적 강화 필요

R&D-특허-표준을 종합적으로 추진할 수 있는 범부처 협의체 필요

정부 표준특허 지원 배경

표준특허 확보를 위한 국가연구개발 지원체계 필요

- 일부 국가연구개발사업만이 표준특허 성과 제고
  - 산업융합원천기술개발사업, 방송통신연구개발사업 등
- 정부 R&D예산(16조원) 중 국제표준을 목적으로 하는 R&D 예산은 0.84%(1,340억원)에 불과

표준특허 가능과제에 대한 발굴 및 관리 필요

- 현행 특허동향조사는 표준특허 확보가능 과제 발굴에 한계
- 표준특허 확보를 위해서는 R&D, 표준화 단계별 별도 관리 필요
- 표준특허 확보과제에 대한 인센티브 제공 및 활용(특허풀 등) 지원

정부 표준특허 지원 배경

표준특허 소외부문 지원 및 전문인력 양성

- 예산과 인력부족으로 중소,벤처기업 우수 R&D 표준특허 소외
- 중소,벤처기업 표준특허 전문인력은 거의 전무한 상황
- 표준특허 전문인력 양성 및 중소,벤처기업 지원 확대 필요

표준특허 유관기관 간 협조체제 미흡

- 부처간 표준특허 협의는 간헐적인 수준(특허청-기표원)
- 표준특허 확보를 위해 R&D, 특허, 표준 전담기관간 3자 협약 필요

정부 표준특허 지원 기본 개념

기본 개념

- 표준과 특허의 연계 부족 해소 → 『R&D-특허-표준』 상호간 유기적 연계를 통한 R&D 효율성 강화 및 표준특허 창출 확대

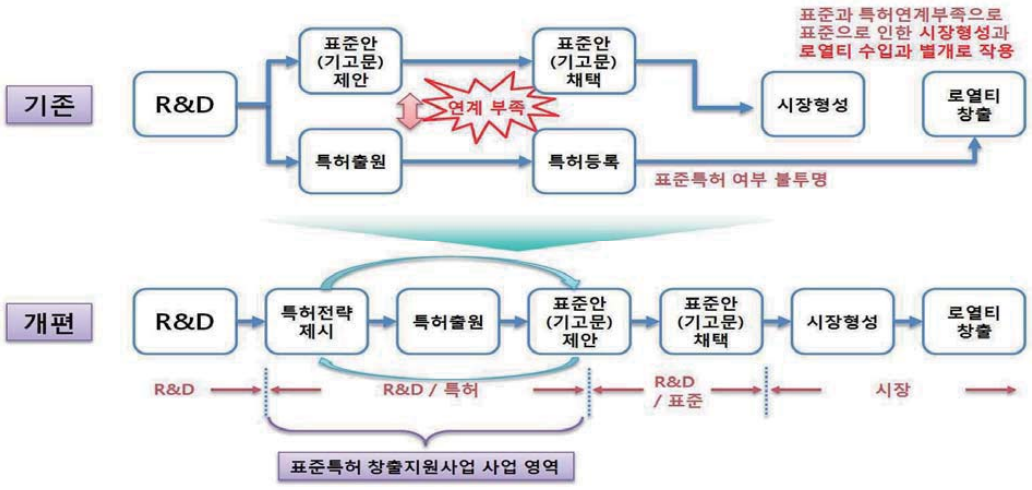

표준특허 단계별 지원맵

표준특허 창출지원사업 추진 체계

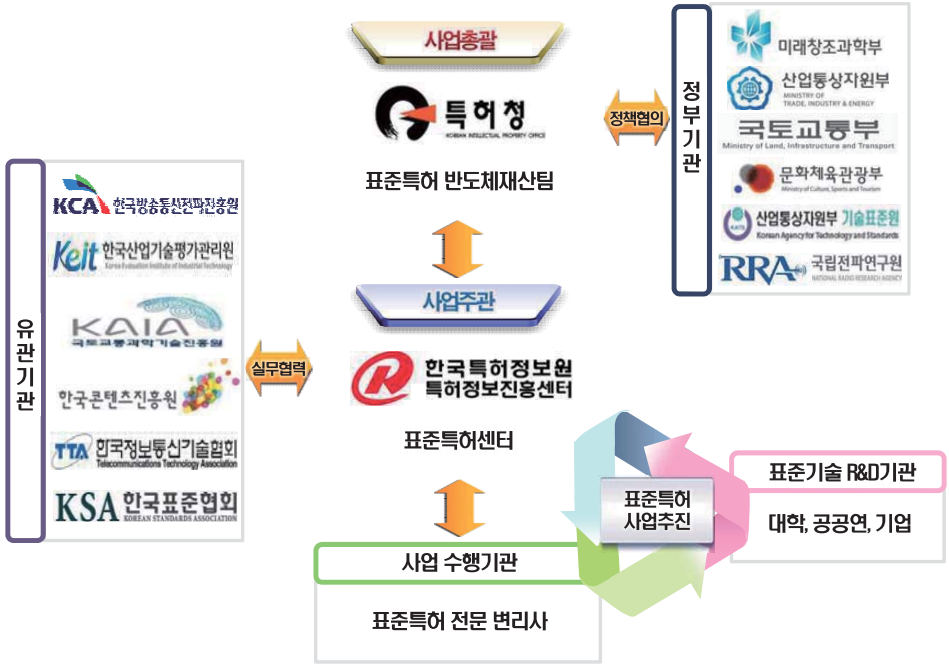

Ⅲ 정부 표준특허 지원 주요 사업내용

표준특허 창출지원 사업 - 추진목표

추진목표

- 표준·원천특허 확보로 국가경쟁력 강화 및 기술무역수지 개선
- R&D-특허-표준 연계를 통해 국가R&D 성과를 量중심에서 質중심으로 전환
- 중소·중견기업의 표준특허 역량 강화

표준화 전주기적 맞춤형 표준특허 창출지원

세부 추진 과제

1 R&D-표준-특허 연계강화	2 표준개발 제정시 특허전략 지원강화	3 중소·중견기업 표준특허 경쟁력 강화	4 표준특허 창출 기반 강화
• R&D 표준특허 창출지원 • 표준특허 후속관리 지원	• 국제 표준안 개발 시 특허 전략 지원 • 국가 표준 제정 시 특허 전략 지원	• 중소 중견기업 맞춤형 표준특허 전략 지원 • 중소 중견기업 맞춤형 교육 지원	• 표준특허 정보 서비스 확대 • 표준특허 대중화 추진

1. R&D 표준특허 창출지원사업

사업 목적

- 표준화 추진중인 R&D과제와 연계하여 표준,특허,논문의 분석을 통해 전략적 국제표준안 개발 지원 및 표준특허 중심의 R&D 수행 유도

2. 국제표준안 특허전략화 사업

사업목적

- 국가 표준화 기관의 국제표준안 개발사업과 연계하여 기술중심의 국제표준안을 특허중심으로 **전략적 국제표준안 개발을 유도**

추진방법

표준개발기관 과제연계 | 사업수행 | 표준-특허 전략 제공

3. 국가표준 제정시 특허전략지원 사업

사업목적

- 주요 이슈기술의 국가표준 제정(국제표준 도입 또는 자체개발) 時 국내 산업계의 특허로열티 지불 최소화를 위한 **특허 대응전략 지원**

추진방법

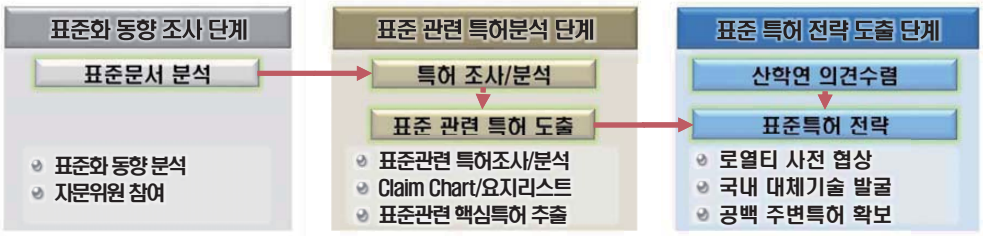

4. 중소중견기업 표준특허 지원사업

사업 목적

- 표준기술 분야별 표준특허 분석을 통한 표준특허 정보 및 전략 제공
- 중소·중견기업 맞춤형 표준기술 적용 제품특허 개발 지원

- 대상 기술선정 (협회/포럼 연계)
- 대상 기업선정 (중소/중견기업)

→

- 자문회의 운영
- 관련 표준 분석
- 표준특허분석

→

- 공백분야 발굴
- 자사기술 확인
- 자사적용분야 발굴 (전략회의)

→

- 표준특허 전략수립
- 표준적용 제품특허 개발
- 표준특허 경쟁력강화

관련 기술분야 산학연 역량강화

표준특허경쟁력보유중소중견기업육성

관련 분야 산학연

- 표준특허 분석 정보 제공
- 표준특허 전략 제공
- 표준특허 인식제고 교육

표준특허 역량강화

산 학 연

지원대상 중소중견기업

- 표준관련 제품특허
- 보유 특허 보정
- 새로운 기술 개발
- 표준특허분석

1

표준관련 제품특허 확보

표준특허에 강한 중소/중견기업 육성

5. 표준특허 후속관리

사업 목적

- 표준특허 창출지원 사업으로 얻어진 성과물(출원특허)을 추적 관리하여 표준개발시 변화되는 표준에 부합토록 하여 지속적 **표준특허 확보 지원**

추진방법

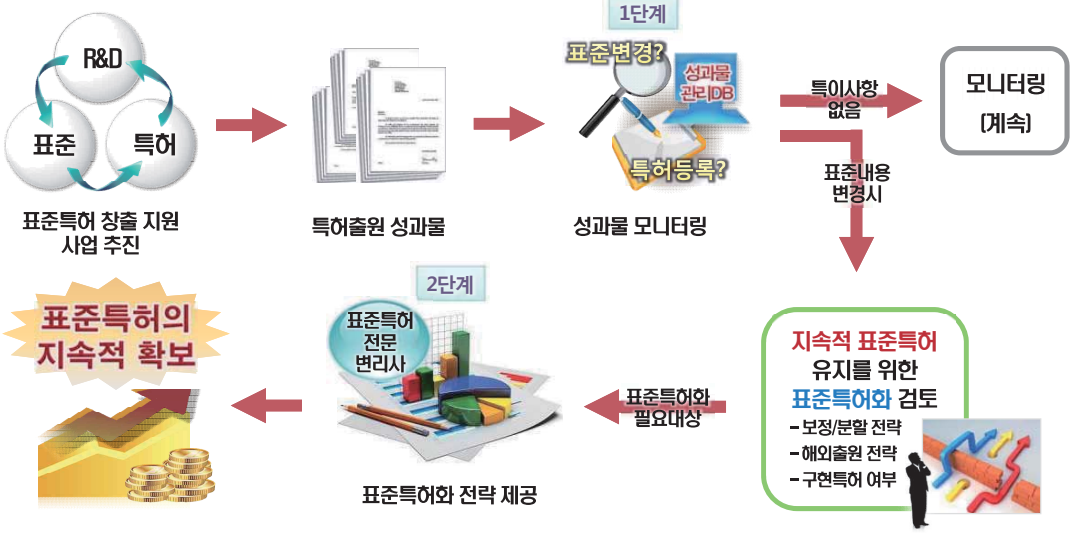

6. 표준특허 정보서비스

표준특허 동향보고서	이슈 대상 선정 (표준기술, 표준기구 등)	표준화 동향 (표준개발, 표준현황 등)	표준특허 통계 (다양한 지표 분석)	보고서 제공
표준특허 DB구축	표준특허 데이터 획득	오류 정정 (표준/특허 정보 수정보완)	콘텐츠 보강 (표준/특허 정보 추가)	DB 구축

7. 표준특허 교육사업

표준특허 전문인력 양성

연구자 대상	일반인 대상	
현장방문형 기술맞춤형	오프라인 (기초/심화)	온라인 (포털사이트)

표준특허 전문변리사 양성

- 신규변리사 교육
- 계속 연수과정(변리사회)
- 표준특허 전문변리사 풀
- 산학연 지원 인력 확대

● **변리사 연수제도를 활용하여 표준과 특허의 전문성을 갖춘 융합형 인재 양성**

Step 1	Step 2	Step 3	Step 4
변리사 실무수습/계속연수 표준특허 교육 이수	표준특허 교육이수 변리사 대상 예비전문가 풀 구성	표준특허 창출지원 사업 참여를 통한 실무경험	국가표준 검토/제정 자문을 위한 표준전문위원회 참여

● **산학연 연구인력 대상 표준특허 중요성 인식제고 및 창출전략 확산**

- 연구인력 대상 수요자 중심의 찾아가는 맞춤형 표준특허 교육프로그램 확대(11년 29회➔12년 36회)
- 일반 산학연 대상 온라인(www.epcenter.or.kr), 오프라인(기초/심화 각 연 2회) 교육과정 운영

Ⅳ 표준 특허 창출 지원 사례

수행과정 예시_needs 파악

□ `2013년 과제별 NEEDS 수렴 Sheet[희망사업기간 : 월 일 ~ 월 일]

사업	R&D 표준특허 창출지원 사업	■ 신규 □ 계속	국제표준안 특허전략화 사업	□ 신규 □ 계속
과제명			주관기관	OOOO
회의일시	2013. OO. OO (월), OO시	작성자	OOO 선임	
		담당자	OOO 선임	
항목1	항목2(안)	(needs파악을 위한) 질의 사항	NEEDS	
R&D	담당자	R&D Contact Point 지정		
	진행 수준	현재 개발 수준		
	R&D 체계	수행 체계(주관, 참여, 위탁 여부)		
	R&D 기술	기술 범위 파악		
	기술교육	기술교육 가능 여부 및 전문가 추천		
	R&D 방향	특허분석을 통해 제시된 새로운 R&D 방향 수정가능 여부		
표준	목표표준기구	ITU, ISO 등 파악		
		표준 기구가 복수인 경우, 집중할 표준기구 선정		
	표준문서	분석 대상 표준 문서(항/절) 선정		
	표준진행단계	Draft 발행 여부		
	membership	Membership 등급, 직접/간접 참여(기고) 가능 여부 등		
	표준 담당자	과제 표준 담당자 & National Body		
	표준화일정	회의 일정 및 기고 일정		
	기고기술	기고할 기술적 내용 결정되었나? 결정된 기술 수준(구체화 필요?)		
	참조표준문서	경쟁표준?		
	co-work멤버			
	경쟁멤버			
	기술교육	표준에 대한 기술교육 가능 여부 및 전문가 추천		
특허	현재파악수준	Ex)R&D기관에서 旣파악된 특허현황수준		
	특허출원수요	연내 출원 목표		
		출원 비용 예산(5건 이상시!!)		
	특허출원 전략	표준특허인지 구현특허인지		
	특허지원 항목 (기술 중심)	특허 조사/분석 항목 선택(동향, 특허성 등)		
	기출원특허	보정 검토		
	경쟁사	경쟁사 파악 및 특허 조사		
	출원프로세스	출원절차상 요구사항		
	출원성과 활용	기술이전, 실시권 매각, 특허풀 등재 등		
	내부 출원 담당자	수혜기관 계약 대리인 및 지재팀 담당자		
	기특허 분석 자료	기존 특허동향분석 보고서 등		
기타	전략회의 일정	정기적 일정, 비정기적 일정 등		
	전략 수용	지원을 통해 제시된 새로운 전략에 대해, 기고 및 특허출원을 고려할 여지가 있는가?		
	변리사 교육	표준특허 교육 수요 및 일정		
	대민상품 연계	FORX 특허조사·분석·평가서비스 맞춤형 설계		
	과제진행	과제진행상 요구사항		

R&D 현황 및 Needs
- R&D문제해결대상, R&D방향 검토

표준개발 현황 및 Needs
- 기고item, 표준멤버 검토

특허 현황 및 Needs
- 기출원특허 coverage, 출원방향

수행과정 예시_master plan

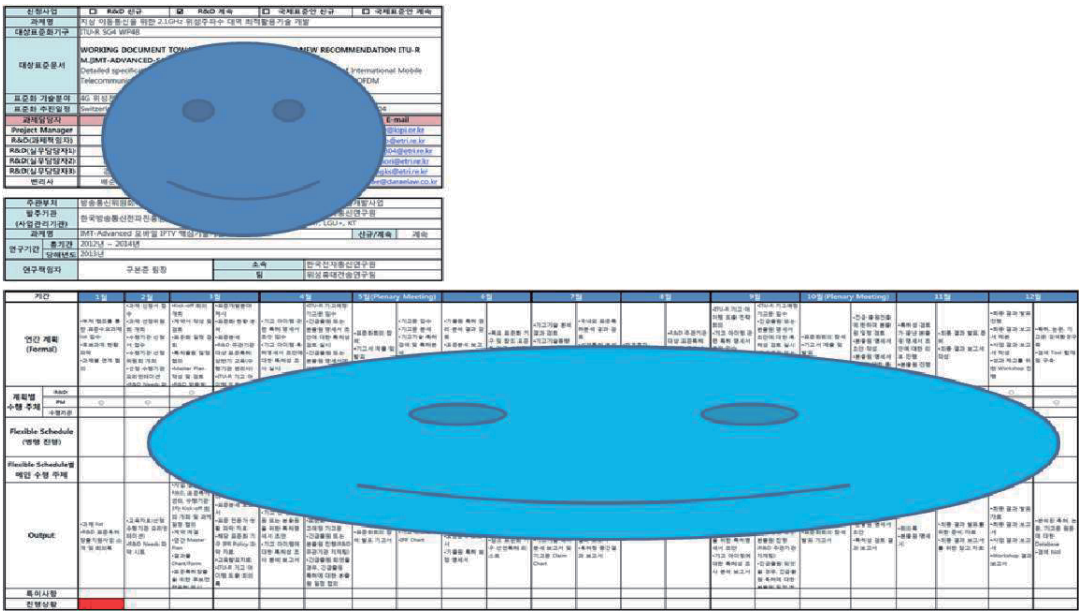

수행과정 예시_role define(1/2)

수행과정 예시_role define(2/2)

전략 유형화

기출원특허 및 국내외보유특허여부 이전에 전략수립에 영향을 미칠 것으로 예상되는 변수

표준 단계	특허 Pool	표준화 수준	license 조건	declare 시기	전략유형
표준기획	특허pool有	개념정리	RAND	발행직전	Claim설계수준
항목승안	특허pool無	특허수준	FRAND	가입직후	명세서작성수준
표준안제안		개방형수준	개별license	…	declarer
표준안검토		De facto	…	declare	applicant
표준재개정		De jure		N-declare	출원시기
…		…		…	…

수행과정 예시_전략유형 개발

- 권리범위 확대 전략
- Super word 개발전략
- 권리범위 안정화 전략
- 표준역량 강화 전략
- 표준진화방향 예측전략
- 표준안 공백분야 확보 전략

맞춤형 표준특허 지원 사례

R&D 환경

R&D단계 : ☑기획 ☐설계 ☐구현 ☐프로토타입 ☐상용화
R&D수준 : ☐선도 ☑후발
R&D아이템보유 : ☐有 ☑無
참여기관 : ☑有 ☐無
R&D기술성격 : ☐원천 ☑응용
R&D목적 : ☐(F)RAND수익 ☐특허풀가입 ☐기술이전 ☑제품적용 ☐논문기고

특허 환경

기출원특허보유 : ☐有 ☑無
기특허분석자료 : ☑有 ☐無
선언특허존재 : ☑有 ☐無
특허성격 : ☐원천 ☑응용
특허출원형식 : ☑정규출원 ☐가출원 ☐PCT출원 ☐신규성의제 ☐우선권출원
특허출원목적 : ☑표준특허 ☑구현특허 ☑상용특허 ☑특허망구축

표준 환경

IPR정책 : ☑(F)RAND ☐royalty-free
표준화권고수준 : ☑특허수준 ☐개념수준
표준화단계 : ☐표준기획 ☐항목승인 ☑표준개발 ☐표준검토 ☐표준제정
표준전문인력 : ☐有 ☑無
멤버쉽보유 : ☐에디터쉽이상 ☐有 ☑無
기고아이템보유 : ☐有 ☑無
표준문서존재 : ☑有 ☐無
기고문존재 : ☑有 ☐無
표준참여목적 : ☑표준특허확보 ☐표준화선도 ☐시장확보 ☐표준트래킹

- 권리범위 확대 전략
- Super word 개발전략
- 권리범위 안정화 전략
- 표준역량 강화 전략
- 표준진화방향 예측전략
- 표준안 공백분야 확보 전략

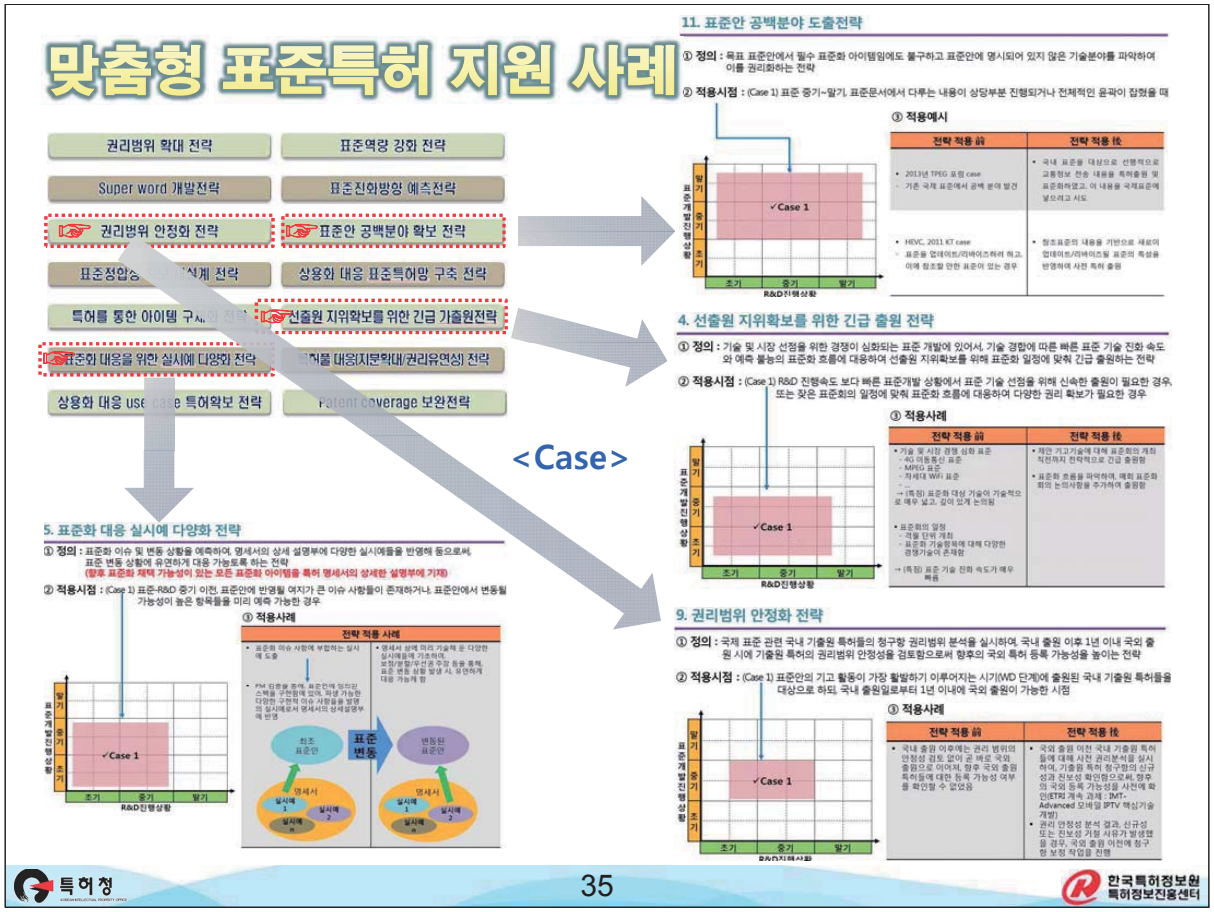

’ 12년 표준특허 창출지원사업 성과

R&D 표준특허 창출지원

과제	지원성과				표준화 현황	
	표준특허 전략	국내 출원	국외 출원	기고반영 특허	표준안 제안	표준 채택
17개	78건	78건	27건	54건	28건	-

국제표준안 특허전략화

과제	지원성과				표준화 현황	
	표준특허 전략	국내 출원	국외 출원	기고반영 특허	표준안 제안	표준 채택
7개	15건	23건	3건	20건	11건	-

표준특허 후속관리

사업 성과물	표준특허화 전략지원	
	권리범위 보정 지원	가출원 특허 권리설계
132건	15건	12건

’ 12년 표준특허 창출지원사업 성과

국가 표준제정 시 특허전략 지원

과 제	표준관련 특허	주요 응용특허	
		1차 (자문위원 선정)	2차 (산학연 요청)
M2M	48건	433건	83건
NFC	16건	552건	155건

표준특허 정보서비스

구 분	성 과	내 용
표준특허 DB	5,000건 구축	ETSI (UMTS 및 LTE-Advanced)
표준특허 동향보고서	4건 발간	LTE, RFID 등 표준기술 및 표준화기구 관련

표준특허 인력양성

구 분	지원대상	성 과
표준특허 전문변리사 양성	변리사	상반기 (58개 기관, 89명 참석) / 하반기 (27개 기관, 39명 참석)
연구실 맞춤형 교육	사업참여 연구원	교육과정 8회 : 5개 기관, 55명 참석
표준특허 창출방법론 확산 세미나	연구자 및 일반인	상반기 (64개 기관, 124명 참석) / 하반기 (30개 기관, 43명 참석)
표준특허 온라인 교육	연구자 및 일반인	5가지 주제 22개 콘텐츠 제공 (포털사이트)

’ 12년 표준특허 창출지원사업 성과

국제 표준화기구에 표준특허 선언

대한민국을 10년 동안 먹여 살릴 기술로 선정된 광 인터넷 기술 관련 R&D과제에 대한 표준특허 창출 지원을 통해 표준에 부합되는 특허를 도출하여 **국제 전기통신 연합(ITU)에 7건의 특허를 선언**

전용 실시권 계약 체결

차세대 교통체계인 지능형 교통시스템(ITS) 관련 국제표준 개발과제 지원을 통해 도출된 특허전략들을 **인텔렉추얼 디스커버리(ID)와 전용 실시권 계약 체결**

특허 풀 등재 결정

3D 관련 표준과 부합성 비교결과 표준특허로 분석된 표준기술 연구기관 특허의 **MPEG LA MVC 특허 풀 등재 결정**으로 향후 막대한 로열티 확보 예상

소결

미래창조과학부 **보 도 자 료** http://www.msip.go.kr

2013. 5. 15(수) 조간(온라인 5. 14 11:30)부터 보도하여 주시기 바랍니다.

문의 : 성과평가정책과 배정희 과장(02-2110-2710), 김기석 사무관(02-2110-2712)

국가연구개발 평가, 질적 우수성 중심으로 전환된다

- 평가제도 개선을 위한 연구개발 평가제도 협의체 본격 가동 -

□ 미래창조과학부(장관 최문기, 이하 '미래부')는 논문·특허 수 등 양적 성과 대신 **연구개발의 질적 우수성을 중심**으로 하며 창조경제 실현을 적극 뒷받침하는 평가제도 마련을 위해, 산학연 전문가가 참여하는 **'연구개발 평가제도 협의체'를 가동**한다고 밝혔다.

o 동 협의회는 미래부 성과평가국장, 국가과학기술심의회 산하 평가전문위원회 소속 위원을 비롯한 외부 전문가가 참여하여, ① 평가제도, ② 사업평가, ③ 기관평가 등 3개 분과로 나누어 운영하게 되며, **5월 15일 정부과천청사에서 제1차 회의**를 시작으로 본격적인 활동에 돌입한다.

□ 국가 연구개발 평가는 정부의 R&D사업 등의 투자성과를 확인하는 절차로서, 그간 논문·특허 건수와 같은 **양적 지표 위주로 평가가 진행**되고 있다는 지적이 있어 왔다.

o 또한, 창조경제 실현을 위해서는 실패를 두려워하지 않고 높은 목표에 도전하는 **선도형 R&D를 촉진**하는 것이 필요한데, 이를 위해서는 **창의성과 도전성을 우대하는 평가제도가 필요하다**는 의견이 제시되고 있다.

충청투데이 2013년 05월 16일 목요일 003면 종합

기획보도 정부출연연구기관 평가기준, 대안 마련 시급

문제 많던 양적 성과평가 팔걷은 미래부 답 찾을까

정부출연연구기관 평가에 양적 지표가 연구풍토 환경을 저해한다는 주장이 오랜 과학계의 난제로 자리매김하면서 평가 기준의 대안 마련이 시급한 실정이다.

이에 따라 정부가 양적 성과보다 연구개발의 질적 우수성을 평가할 수 있는 제도 마련에 나서기로 했다.

이에 제1차 회의를 시작으로 본격적인 활동에 돌입했다.

국가 연구개발 평가는 정부의 R&D사업 등의 투자성과를 확인하는 절차로, 그동안 논문·특허 건수와 같은 양적 지표 위주로 평가가 진행되고 있다는 지적이 빈번했다.

여기에 창조경제 실현을 위해 있는 질적 성과지표를 구준히 개발하고, 표준성과지표로 현장에 보급할 예정이다.

또 창조경제와 관련된 성과지표를 마련해 평가에 활용할 계획이다.

이를 위해 기초연구 사업에 있어 창의성과 도전성을 중요하게 평가하고, 응용 또는 개발을 목

개발착수서 상용화까지
상당한 시간이 걸리는데
눈에 보이는 성과만 요구
과학계 감사원 지적 불만

특허는 연구물 보호위함
과학기술 세계수준 인지
질적 평가가 우선시돼야

news1

미래부, 지식재산권 가치평가 협의회 개최

입력 2013.05.14 10:11:48 | 최종수정 2013.05.14 10:11:48

(서울=뉴스1) 서영진 기자= 미래창조과학부(장관 최문기)는 지식재산권(IP)의 적절한 가치평가와 금융생태계 조성방안을 논의하기 위해 민·관 합동 정책협의회를 개최했다고 14일 밝혔다.

이날 정책협의회에는 미래부와 금융부, 문체부, 산업부, 중기청, 특허청 등의 국장급 공무원과 산업·금융계의 본부장급 간부 18명, 지식재산전략기획단 간부 등이 참석해 창조경제 구현을 위한 IP 가치평가·금융 현황과 과제 대한 토의를 했다. 미래부 등은 향후 격월로 협의회를 진행할 예정이다.

또 미래부 등은 정책협의회를 통해 발굴한 과제를 유기적으로 종합해 올해 말까지 관계부처와 합동대책을 마련한 계획이다. 고기석 지식재산전략기획단장은 "미래부와 산업부,중기청 등과 힘을 합쳐 IP 가치평가에 주도적인 역할을 하겠다"고 말했다.

"표준특허" 확보로 국가 경쟁력 제고!

감사합니다

신재욱 팀장
shinjwk@kipi.or.kr